



fondation  
en cœur



---

RAPPORT ANNUEL

2025

---

*Donnez des ailes  
à ceux qui en ont  
besoin.*



Petit guerrier Clément

## TABLE DES MATIÈRES

03	Mot de la direction	12	Témoignages
04	Notre vision & Notre mission	13	Nos événements signatures
05	Notre cause	16	Mot du trésorier
06	Notre porte-parole & Nos ambassadeurs	17	États financiers
07	Nos services	19	Conseil d'administration
08	Nos statistiques	20	Comité jeunes philanthropes
09	Célébrons En Coeur	21	Activité par les tiers & Campagne 2025
10	L'impact d'un don	22	Médias et parutions
11	Programme de transition & Café En Coeur	23	Remerciements & Notre équipe

# MOT DE LA DIRECTION GÉNÉRALE ET DU PRÉSIDENT DU CONSEIL D'ADMINISTRATION

L'année 2025 s'inscrit dans la continuité d'un important élan pour la Fondation En Cœur. Après avoir souligné son 40e anniversaire l'an dernier, nous avons poursuivi notre travail avec la même conviction : être présents pour les enfants vivant avec une cardiopathie congénitale et soutenir leur famille à chaque étape de leur parcours.

Au cours de la dernière année, la Fondation a continué de faire évoluer ses actions afin de répondre aux besoins bien réels des familles. Qu'il s'agisse d'offrir des ressources adaptées, de soutenir les milieux hospitaliers ou de favoriser des espaces d'échange et de soutien entre les familles, notre objectif demeure le même : faire en sorte que personne ne traverse cette réalité seul.

La mobilisation de notre communauté a une fois de plus été remarquable. Nos événements rassembleurs, dont la Soirée En Cœur, Sutton En Cœur et le 6H En Cœur, ont permis de réunir des centaines de participants et de générer un appui essentiel à la poursuite de notre mission. Cet engagement, porté par nos bénévoles, nos partenaires et nos donateurs, constitue la véritable force de la Fondation.

Chaque année nous rappelle à quel point la solidarité peut transformer des vies. Grâce à cet appui précieux, nous sommes en mesure d'accompagner davantage de familles et de continuer à faire évoluer nos initiatives afin de répondre aux réalités des enfants et des jeunes adultes vivant avec une cardiopathie congénitale.

C'est avec reconnaissance et confiance que nous poursuivons ce travail collectif. Merci de faire partie de cette grande communauté qui, jour après jour, contribue à mettre du cœur dans la vie de tant de familles.



Stéphane Bérubé,  
Président



Sylvie Gérin-Lajoie,  
Directrice générale

Crédit photo: Mélissa Vincelli

# NOTRE MISSION

*Être un véritable soutien auprès des enfants malades du cœur et leur famille.*



# NOTRE VISION

Offrir le maximum de services aux enfants porteurs d'une maladie cardiaque ainsi qu'à leur famille. La Fondation vise également à prolonger son accompagnement auprès des jeunes lors de la transition des soins du milieu pédiatrique vers le milieu adulte.

# NOTRE CAUSE

La maladie cardiaque congénitale est la malformation qui cause le plus de décès chez les enfants.



**1** enfant  
sur

**100**

naît avec une malformation cardiaque congénitale nécessitant un suivi médical.

**200**

nouveaux cas de malformations sévères apparaissent chaque année au Québec.

**120 000**

enfants (0-18 ans) vivent avec une malformation cardiaque au Québec.

**257 000**

personnes vivent avec une malformation cardiaque au Canada.



## NOTRE PORTE-PAROLE

Depuis 10 ans !

« Cela fait maintenant 10 ans que j'ai la chance d'être porte-parole de la Fondation En Cœur, et mon engagement envers cette cause est toujours aussi sincère. Au fil du temps, j'ai été témoin de gestes de solidarité extraordinaires, de la force des enfants et du courage des familles qui traversent des épreuves immenses.

Soutenir la Fondation, c'est contribuer concrètement à leur offrir du réconfort, des services essentiels et de l'espoir. Merci à toutes celles et ceux qui donnent, participent et s'impliquent. Votre générosité fait une vraie différence. »

**Jean-Philippe Wauthier**

## NOS AMBASSADEURS EN COEUR



- Anne-Marie
- Béatrice
- Catherine
- Emmanuel
- Éric
- Emmy
- Frédérique
- Jennyfer
- Justine
- Léa B.
- Léa R.
- Liam
- Mélissa
- Pierre-Luc
- Rémi
- Sarah

# NOS SERVICES

## SOUTIEN FINANCIER

Maintenant offert aussi aux jeunes adultes (18-25 ans)\*



Nuits d'hébergement



Stationnement



Achats et prêts d'équipements médicaux

Stéthoscopes, tire-laits, défibrillateurs, cardiomémo, etc.



Cartes-cadeaux essence et déplacement



Coupons-repas



Cartes-cadeaux épicerie

**\*DISPONIBLE SELON L'ENTENTE AVEC LE CENTRE HOSPITALIER**

Pour obtenir plus d'information visitez notre site web et/ou nos réseaux sociaux



## SOUTIEN EN SANTÉ MENTALE



Groupe de soutien parents

(disponible également en anglais)



Groupe de soutien grands-parents

(Dès 2026)



Groupe de soutien ado-parent



Rencontre individuelle de soutien



Groupe privé Facebook

(échange entre parents)



Service d'accueil en milieu hospitalier

(offert à Québec)

## SOURCES D'INFORMATION

### POUR LES ADOS



Pensatout

Assistant web pour la transition vers l'âge adulte

### FAMILLE ET FRATRIE



Documentation sur la cause

Livres, brochures, site web, etc.



Boussole de soins pour les cardiopathies

Site de référence bilingue sur le parcours des patients

## QUELQUES STATISTIQUES SUR LES SERVICES



En 2025, près d'un **demi-million** de dollars a été investi dans les services aux membres.

Chaque jour, la Fondation débourse **100 \$** pour des petits équipements.

Près de **500** visiteurs sur le site Boussole de soins CHD en 2025.

Depuis 2022 **+ 35 000 \$** investis pour les groupes de soutien & 22 rencontres en 2025

Près de **20** rencontres individuelles en 1 an et demi

Plus de **500** personnes lors des événements familiaux

# CÉLÉBRONS EN CŒUR, UN ÉVÉNEMENT POUR NOS FAMILLES

Dans une volonté de renforcer les liens avec les familles que nous accompagnons, la Fondation En Cœur a mis sur pied l'événement Célébrons En Cœur, un moment rassembleur entièrement dédié à celles et ceux qui sont au cœur de notre mission.

Cette initiative vise à offrir un espace de rencontre, de partage et de reconnaissance, permettant aux familles de se retrouver, d'échanger et de souligner ensemble les parcours de chacun. Au-delà du soutien offert tout au long de l'année, il nous apparaissait essentiel de créer un moment porteur, favorisant le sentiment d'appartenance et la force de la communauté En Cœur.

En 2025, la 2e édition de Célébrons En Cœur a réuni plus de 200 personnes à l'Espace Félix-Leclerc, à l'Île d'Orléans. Un grand merci au Comité Jeunes Philanthropes pour son appui précieux dans la réalisation de cette activité dédiée aux familles d'En Cœur.





## L'IMPACT D'UN DON

Les dons permettent d'offrir un soutien concret, notamment pour alléger les dépenses liées aux hospitalisations et aux déplacements, et pour fournir du matériel médical essentiel.

### Types de dons :

- **Don unique** : apporte une aide ponctuelle pour répondre à un besoin immédiat.
- **Don mensuel** : assure un soutien régulier et prévisible, permettant de planifier et développer les services.
- **Don In Memoriam** : rend hommage à un être cher tout en aidant les familles dans le besoin.
- **Don d'actions** : permet de contribuer par des actions ou des valeurs mobilières.

*Derrière chaque don, c'est un geste concret qui permet à une famille de mieux vivre le parcours médical de leur enfant. Merci de leur donner des ailes !*

5 \$ / mois

= 60 \$ / année



6 nuits

10 \$ / mois

= 120 \$ / année



18 coupons-repas

10 \$ / mois

= 120 \$ / année



12 journées

# PROGRAMME DE TRANSITION POUR JEUNES ADULTES

En 2024, une entente a été signée avec la Fondation IUCPQ (Institut universitaire de cardiologie et de pneumologie de Québec) afin de mettre en place un programme de transition destiné aux jeunes adultes de 18 à 25 ans vivant avec une cardiopathie congénitale.

Ce programme, en place à l'IUCPQ vise à assurer une continuité des services pour ces jeunes qui, après avoir été accompagnés par la Fondation dans les centres hospitaliers pédiatriques, poursuivent maintenant leur suivi dans un milieu hospitalier pour adultes.

Dans une volonté d'élargir cette offre de services, un programme similaire a également été développé en 2025 en collaboration avec l'Institut de cardiologie de Montréal (ICM), permettant ainsi de rejoindre un plus grand nombre de jeunes en transition vers les soins adultes.

Un immense merci à l'entreprise **Transit** et à la **Fondation de la Famille Léger** pour leur précieux soutien à ce projet !



## CAFÉ EN COEUR

Pour une 6e année consécutive, l'initiative tenue en février, pendant le mois du cœur, visait à offrir un café réconfortant aux employés et aux familles de l'Hôpital de Montréal pour enfants.

Nouveauté cette année : l'initiative a également été déployée au CHU Sainte-Justine.

**« Merci pour cette douceur qui fait tant de bien. »**  
- Témoignage anonyme d'une parent

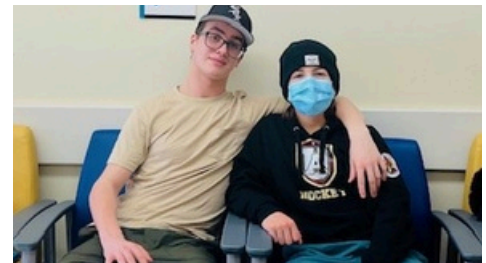

*Ils ont retenu leur souffle. Donnons-leur le temps de souffler.*

## TÉMOIGNAGES

« Au-delà de l'aide financière, la Fondation En Cœur représente pour nous un phare nous guidant lors des tempêtes. Les bénévoles dévoués ont démontré un amour pour notre enfant. Nous leur sommes reconnaissants pour leurs paroles bienveillantes, leur partage et leur présence réconfortante. »

**Josée, maman de Florent**

« Notre fils (maintenant adulte) est en pleine forme et mène une vie normale. Il a profité de sa jeunesse et de son adolescence en jouant et en performant dans ce qu'il aime le plus, soit le soccer. Merci d'exister et d'aider les familles qui doivent passer par ce parcours obligatoire. »

**Marie-Lyne, maman de Benoît**



# NOS ÉVÉNEMENTS SIGNATURES

## SUTTON EN COEUR

3e édition

15 FÉVRIER 2025  
300 PARTICIPANTS

220 000 \$

## 6H

11e édition

MAI 2025  
750 PARTICIPANTS

350 000 \$

## SOIRÉE EN COEUR

21e édition

29 OCTOBRE 2025  
550 PARTICIPANTS

350 000 \$



# NOS ÉVÉNEMENTS SIGNATURES

## PARTENAIRES

### Sutton En Coeur

PRÉSENTÉ PAR



- A+
- Attitude
- Balnéa Spa
- Bell
- Boutique Escapade Sutton (AK)
- BPM Sports
- Côté réco inc. - Chaussure Pop Cowansville
- Gamic Sports (Black Diamond sur la visibilité)
- Ganka
- Garda
- Groupe Montoni (1995) Division Construction inc.
- GS Ski shop (AK)
- Lareau assurances (AK)
- Mélanie X Boutiques
- Morency
- Norton Rose
- OTL Hôtels
- Sport Dinaco
- Sun Life
- Tanguay

## PORTE-PAROLLES

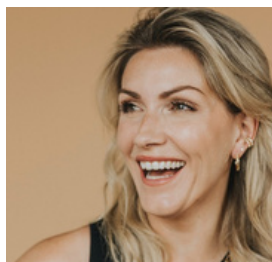

Ingrid Falaise  
Porte-parole  
Sutton En Coeur 2025



Valérie Roberts  
Porte-parole  
6h En Coeur 2025

### 6H EN COEUR

PRÉSENTÉ PAR



- Biscuits Leclerc
- Cain Lamarre
- Canac
- Caron & Guay
- Desjardins
- Fondation Maurice Tanguay
- Fonds Philanthropiques Benjo et GM Développement
- iA Groupe financier
- Jean Coutu
- McDonald's / Gestion Ceba inc
- McDonald's / Maje + cie inc.

### Soirée En Coeur

PRÉSENTÉ PAR



- Banque Nationale
- BCF
- Boralex
- CAE
- CIMA +
- Ellisdon
- Englobe
- Maison Simons
- Normandin Beaudry
- Richter
- TD
- Therrien Couture Joli-Coeur
- Zoom Média

# NOS ALLIÉ(E)S EN ÉVÉNEMENT

## PRÉSIDENTS D'HONNEUR



**Caroline Jodoin**  
Associée chez Norton  
Rose Fulbright



**Denis Thivierge**  
Président et chef de  
la direction, Cima +



**Louis Lachapelle**  
Président, A+



**Stéphane Dion**  
Président Paradigme  
Stratégies



**Luc Blier**  
Vice-président,  
Investissement et  
développement chez  
Société immobilière  
Codimm

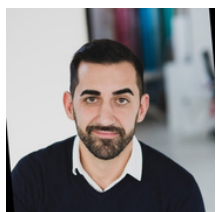

**Omid Hagheghi**  
Vice-Président,  
Directeur Général,  
Ingetec Experts  
Conseils | Supertek  
Experts Conseils



**Rehman Manji**  
Développement des  
affaires Avatek  
Immobilier

## COMPLICES

- Altitude Stratégies
- Agir Communications & Gestion
- Agence Rinaldi
- Brox Productions
- Diverso

## PHOTOGRAPHES

- JF Galipeau
- Audrey Boivin
- Mélissa Vincelli
- Pierre Bureau

## AMBASSADEURS

- Frédérique (Sutton)
- Lasse (Sutton)
- Léa Racine (6H)
- Mael Paré (6H)
- Rémi (Sutton)

# NOS GRANDS DONATEURS, PARTENAIRES DE COEUR

- Corporation Fiera Capital
- Donateur anonyme
- Donateur anonyme sur 3 ans
- Fondation Clément Paillé
- Fondation Famille Léger
- Fondation Telus - Montréal
- Fondation Telus - Québec
- Les pièces d'auto Transit inc.
- Membre du CA (Don en actions)
- Samuel & Co



Pour un total de **135 000 \$** en dons majeurs pour 2025.

# MOT DU TRÉSORIER

L'année 2025 s'inscrit dans la continuité des solides résultats obtenus au cours des dernières années. La Fondation En Cœur peut compter sur une situation financière stable, appuyée par une gestion rigoureuse et une mobilisation toujours aussi remarquable de son réseau.

Nos revenus et nos investissements dans les services demeurent à des niveaux comparables à ceux de 2024, ce qui nous permet de poursuivre notre mission avec constance et confiance. Encore une fois cette année, près d'un demi-million de dollars ont été consacrés directement aux services aux membres, témoignant de notre volonté de placer les familles et les jeunes au cœur de nos priorités.

Nous maintenons également une structure de coûts saine, avec des frais d'administration qui demeurent stables et à un niveau bas. Cette discipline financière nous permet de maximiser l'impact de chaque dollar reçu et d'assurer une gestion responsable à long terme.

Derrière ces résultats se trouve un effort collectif. L'engagement des membres, des familles, des bénévoles, de l'équipe et des administrateurs fait toute la différence et permet à la Fondation de maintenir son niveau d'action tout en poursuivant son développement.

Nos événements signature — le Mois du Cœur, le 6H En Cœur et la Soirée En Cœur — demeurent des piliers importants de notre financement. Ils sont complétés par l'apport précieux de partenaires et d'organisateur d'activités tierces, dont l'engagement contribue de manière significative à notre succès. Des initiatives comme le Truck & Roll en sont de très bons exemples et témoignent de la force de notre communauté.



Daniel Delisle, Trésorier

Alors que l'année est bien amorcée, nous abordons la suite avec confiance. La Fondation est bien positionnée pour continuer à évoluer, toujours guidée par une gestion prudente et un souci constant d'impact.

Merci à toutes celles et ceux qui contribuent, de près ou de loin, à cette belle continuité.

# ÉTATS FINANCIERS

AU 31 DÉCEMBRE 2025

État des résultats	2025 (\$)	2024 (\$)
<b>Produits</b>		
Dons	226 227	256 959
Activités de financement	1 176 451	1 177 957
Intérêts	1 129	17 717
Dividendes	27 413	17 737
Variation de la valeur marchande des placements à court terme	44 801	29 889
	17 737	2 881
	1 476 021	1 500 259
<b>Charges</b>		
Services aux membres	549 912	453 744
Coût des activités de financement	557 292	486 351
Frais d'administration	263 503	246 146
Charges financières	8 630	3 793
	1 379 337	1 190 034
<b>Excédent des produits par rapport aux charges</b>	96 684	310 225

# ÉTAT DE LA SITUATION FINANCIÈRE

AU 31 DÉCEMBRE 2025

État de la situation financière	2025 (\$)	2024 (\$)
<b>Actif à court terme</b>		
Encaisse	290 589	213 134
Placements à court terme	1 091 176	1 085 416
Débiteurs	90 912	75 232
Frais reportés au prochain exercice	54 624	10 949
	1 527 301	1 384 731
<b>Immobilisation corporelles</b>	5 986	5 412
<b>Actifs incorporels amortis</b>	2 712	4 437
<b>Dépôt sur loyer</b>	735	735
	9 433	10 584
	1 536 734	1 395 315
<b>Passif à court terme</b>		
Créditeurs et charges à payer	85 494	40 759
<b>Actif net</b>		
Investi en immobilisations	8 698	9 849
Non affecté	1 442 542	1 344 707
	1 451 240	1 354 556
	1 536 734	1 395 315

# CONSEIL D'ADMINISTRATION 2025

## LES OFFICIERS

**Stéphane Bérubé**, Président  
L'Oréal Canada | Président division produits grand public

**Dre Anne Fournier**, Vice présidente et représentante du milieu médical  
CHU Sainte-Justine | Cardiologue pédiatre

**Daniel Delisle**, Trésorier  
Seapass Trading | Directeur général

**Julie Pigeon**, Secrétaire  
Éducation internationale | Responsable des partenariats avec le secteur privé

**Dre Christine Houde**, Représentante du milieu médical  
CHUL | Cardiologue pédiatre

**Dominique Laberge**, Administrateur  
Avocat et conseiller en sécurité financière

## LES ADMINISTRATEURS

**Michael Bilodeau**  
IG Gestion de Patrimoine | Vice-président régional

**Claude Boulanger**  
Willis Towers Watson | Directeur principal – rémunération des cadres supérieurs

**Jean-François Cardinal**  
Cardinal Gestion de projets Inc. | Président

**Eve Daoust**  
Talan Amériques | Vice-Présidente ressources humaines

**Axel Dumont** (mai 2025)  
Après l'Arc-en-ciel, services de consultation inc | Président Fondateur

**Pierre Fournier-Simard**  
Northleaf Capital | Directeur, distribution stratégique

**Dre Ariane McNeal-Davidson**  
CHU de Sherbrooke | Cardiologue pédiatre

**Frédéric Parent**  
École Roger-Comtois | Enseignant

**Gabriel Pontbriand**  
Moment Factory | Directeur de création Lumina

**Dre Claudia Renaud**  
HME, Centre Universitaire de Santé McGill | Cardiologue

**Mathieu Tessier**  
Sun Life | Directeur général principal, relations avec la clientèle et innovations, solutions prestations déterminées

**Dominic St-Jean**  
Morency Société d'avocats | Avocat/Associé

**Maurice Rinaldi**  
Fondateur et conseiller de l'Agence Rinaldi

## LES GOUVERNEURS

**Elizabeth Alves**  
Retraitée

**Alexandre Meunier**  
Dialogs | Associé

**Éric Fournier**  
La Corporation du Musée Régional de Rimouski Inc. | Consultant administrateur

**Mario Rigante**  
Banque de Montréal | Premier vice-président de la Direction du Québec

**Patrick Decostre**  
Boralex | Président et chef de la direction



Consultez notre site web

# COMITÉ JEUNES PHILANTHROPES

Le Comité Jeunes philanthropes joue un rôle clé au sein de la Fondation En Cœur en mobilisant une nouvelle génération de donateurs et d'ambassadeurs de la cause. Par leur engagement, leurs idées et leur réseau, ses membres contribuent activement au rayonnement de la Fondation.

Le Comité s'implique notamment à titre de bénévoles lors de nos événements signatures et de notre événement familial.

Nous tenons à souligner leur implication soutenue et leur contribution précieuse, qui font une réelle différence pour les familles d'En Cœur.

**Rita Bitar, (Présidente fin octobre 2025)** Gestionnaire principale, Rémunération globale chez Dynamite.

**Rosalie Jalbert, (Présidente du comité octobre 2025)** Avocate, Bureau de la présidence et cheffe de direction, affaires juridiques et gouvernance chez Santé Québec.

**Herschelle Francesca Jourdan,** Directrice de production, Multicolore.

**Kevin Bolduc,** Avocat, Groupe Abbatiello.

**Laurie Suzor-Pleau,** Propriétaire, Olive Photographie et rédaction web.

**Mathias Poret,** Notaire, Dion Rehaume Avocats et Notaires.

**Mathieu Labarre,** Ingénieur - Chargé de projet, Système Énergie TST.

**Ruth Jebing,** Cheffe de cabinet, bureau du chef de la direction chez CAE.

**Samuel Beaudoin,** Technicien de paie chez Deric.

**Samuel Hébert,** Président-Directeur Général / CEO Capital Expert .



Crédit photo: Mélissa Vincelli

## MERCI À NOS PRÉCIEUX BÉNÉVOLES EN MILIEU HOSPITALIER

- Danielle Vachon
- Daniel Marceau
- Guylaine Nadeau
- Louise Villeneuve
- Lucie Parent
- Marie Porlier



Crédit photo: Mélissa Vincelli

# ACTIVITÉS PAR LES TIERS

- Alpha Barbecue (vente nourriture)
- Cardio Choc (% des ventes remis à En Coeur)
- Pierre-Luc Cartier (Événements de vélo de montagne)
- Colle à moi (% des ventes remis à En Coeur)
- École Marie-Médiatrice (vente d'œufs de leur poulailler, spectacle de Noël et autres)
- Claudine Lebel (salon du livre)
- Steeve Potvin (gala de boxe)
- Théâtre Petit Champlain (collecte de fonds des employés)
- Trail Polaire - Andrée-Anne Pinard (événement de course en trail)
- Truck N'Roll (Festival de camions)
- Et plusieurs autres...

PLUS DE 205 000 \$  
RÉCOLTÉS GRÂCE À VOUS



École Marie-Médiatrice

## AUTRES INITIATIVES

- Andréane d'ÉCOGRIFFE
- Anthony de Poches & Fils
- Frederic de Robin des Bas

# CAMPAGNE 2025 - AGENCE RINALDI & NOVA FILM

En 2025, l'équipe de la Fondation a collaboré étroitement avec l'agence Rinaldi pour développer une campagne de notoriété. Avec brio, l'agence a créé deux concepts étroitement liés à notre mission : la représentation du souffle et des ailes. Ces concepts ont été exploités avec succès à la fois dans les médias traditionnels et numériques.

Cette année encore, nous avons également travaillé avec **NOVA Film** pour la production d'une vidéo remarquable, diffusée à de multiples endroits, et qui a su capter l'attention de notre public.



RINALDI

# MÉDIAS ET PARUTIONS

## Journaux

Journal de Montréal  
 Journal de Québec  
 Le Devoir  
 CN2i - Quotidiens régionaux  
 Les Affaires

Un total de près de 4 M d'impressions

## Télévision et Radio

Radio Canada  
 Québecor (plusieurs stations)  
 Cogeco

Publicité télé et radio en format 15 et 30 secondes

## Affichage

G3 Média  
 Gyms  
 Astral  
 UB Média  
 Pattison  
 Cineplex

Panneaux numériques intérieurs et extérieurs dans plus de 300 lieux

MERCI ÉNORMÉMENT À L'AGENCE RINALDI POUR CETTE OFFRE



PLUS DE 900 000 \$ EN VISIBILITÉ OFFERTE

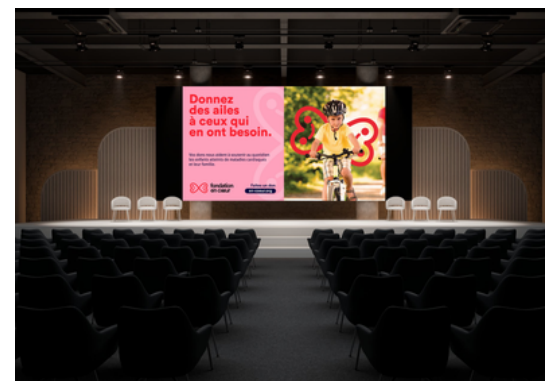

# DU FOND DU COEUR, MERCI À TOUS !

Que ce soit par un like, un partage, une présence à nos événements ou du temps offert, chacun de vos gestes fait une vraie différence et nous touche énormément.

Merci à nos bénévoles en or et à notre équipe formidable — votre énergie et votre dévouement font toute la magie.

Un grand merci aussi à nos partenaires et aux membres du conseil d'administration pour votre confiance et votre précieux soutien.

Et enfin, merci au personnel hospitalier pour votre présence, votre écoute et tout le bien que vous apportez aux familles, chaque jour.

**Ensemble, nous donnons des ailes !**

## NOTRE ÉQUIPE

- **Sylvie Gérin-Lajoie**, Directrice générale
- **Sabrina Séguin**, Directrice adjointe à la direction générale
- **Philippe Deslauriers**, Chef développement et partenariats
- **Nicole Rochette**, Adjointe administrative
- **Lison Cherki**, Coordinatrice - Événements, administration et services aux membres
- **Lydia Girard**, Consultante
- **Patrick Cartier**, Comptable
- **Anouk Brière-Godbout**, Travailleuse sociale et consultante



Crédit photo: JF Galipeau



Crédit photo: Mélissa Vincelli

## COMMUNAUTÉ EN COEUR

 7,8 K abonné(e)s

 1,7 K abonné(e)s

 2 K abonné(e)s

 7,8 K abonné(e)s



## NOUS JOINDRE

8585, boul. Saint-Laurent,  
bureau 310 Montréal,  
QC H2P 2M9

[ENCOEUR@EN-COEUR.ORG](mailto:ENCOEUR@EN-COEUR.ORG)  
[EN-COEUR.ORG](http://EN-COEUR.ORG)



**fondation  
en cœur**